

R O M Â N I A
JUDEȚUL SUCEAVA
COMUNA BĂLĂCEANA
CONSILIUL LOCAL
H O T Ă R Ă R E

privind atestarea apartenenței la domeniul privat al comunei Bălăceana aprobat prin Hotărârea nr. 20 din 20.10.2004, cu modificările și completările ulterioare, a unei suprafețe de 300 m.p., a unei suprafețe de 794 m.p. și a unei suprafețe de 1.000 m.p.

Consiliul local al comunei Bălăceana, județul Suceava:

Având în vedere:

- Referatul de aprobare prezentat de domnul Cojocariu Constantin, primar al comunei Bălăceana, județul Suceava, înregistrată sub nr.216 din 22.01.2021;
- proces verbal al Comisiei de inventariere speciale de inventariere a domeniului public și privat al comunei Bălăceana, județul Suceava, nr. 225 din 22.01.2021;
- Raportul de specialitate înregistrat cu nr. 227 din 22.0.2021;
- Raportul de avizare al Comisiei pentru programe de dezvoltare economico-socială, buget-finanțe, administrarea domeniului public și privat al comunei, agricultură, gospodărie comunală, protecția mediului și turism din cadrul Consiliului local al comunei Bălăceana, județul Suceava, înregistrat sub nr. 228 din 22.01.2021;

În conformitate cu prevederile:

- art.555-557 din Codul Civil;
- art. 41 alin. (5²) din Legea nr. 7/1996 a cadastrului și publicității imobiliare, republicată, cu modificările și completările ulterioare ;

În temeiul dispozițiilor art.129 alin.2 lit. c, art.139 alin.3 lit.g, art.154 alin.1, art.196 alin.1 lit.a, art.354 și ale art. 357 alin.(1) și alin.(4) din Ordonanța de Urgență a Guvernului nr.57/2019 privind Codul administrativ;

H O T Ă R Ă Ș T E :

Art.1- Se aprobă apartenența la domeniul privat al comunei Bălăceana, aprobat prin Hotărârea nr. 20 din 20.10.2004, cu modificările și completările ulterioare, a 3 imobile așa cum sunt prevăzute în Anexa care face parte integrantă din prezenta hotărâre.

Art.2- Se desemnează primarul comunei Bălăceana, domnul Cojocariu Constantin – Octavian, să efectueze demersurile legale pentru înscrierea în evidențele de publicitate imobiliară a dreptului de proprietate a imobilelor prevăzute la art.1.

Art.3- Cu ducere la îndeplinire a prevederilor prezentei hotărâri se încredințează primarul comunei și compartimentul financiar contabil.

Președinte de sedință,
Busuioc Rodica

Contrasemenează,
Secretarul general al comunei- Elena Beșa



Bălăceana, 27 ianuarie 2021

Nr.6

Total consilieri locali : 9
Prezenti : 9
Pentru : 9
Împotrivă: 0
Abțineri : 0

Președinte de ședință-Busuioc Rodica



Contrasemnează-Secretarul general al comunei Bălăceana,

Beșa Elena

Bunuri imobile

| Nr. crt. | Codul de clasificare *1) | Denumirea bunului *2) | Elementele de identificare *3) | Anul dobândirii și/sau al dării în folosință | Valoarea de inventar *4) (mii lei) | Situația juridică actuală *5) |
|----------|---------------------------|------------------------|---------------------------------------------------------------------------------------|----------------------------------------------|------------------------------------|-------------------------------|
| 0 | 1 | 2 | 3 | 4 | 5 | 6 |
| 1 | “ teren” | arabil | 300 m.p. teren arabil | 2021 | - | - |
| 2 | “ teren + ape stătătoare” | Ape stătătoare + fânaș | 794 m.p. din care: -500 m.p. ape stătătoare -194 m.p. fânaș - 100 m.p. fânaș | 2021 | - | - |
| 3 | “teren” | arabil | 1.000 m.p. | 2021 | - | - |

PLAN DE AMPLASAMENT ȘI DELIMITARE A IMOBILULUI

ANEXA NR.1.35

Scara 1: 500

| | | |
|---------------------|--------------------------------------|---------------------------------------------------|
| Nr. cadastral | Suprafața măsurată a imobilului (mp) | Adresa imobilului |
| | 300 | INTRAVILAN BALACEANA |
| Cartea Funciară nr. | | Unitate Administrativ Teritorială (UAT) BALACEANA |

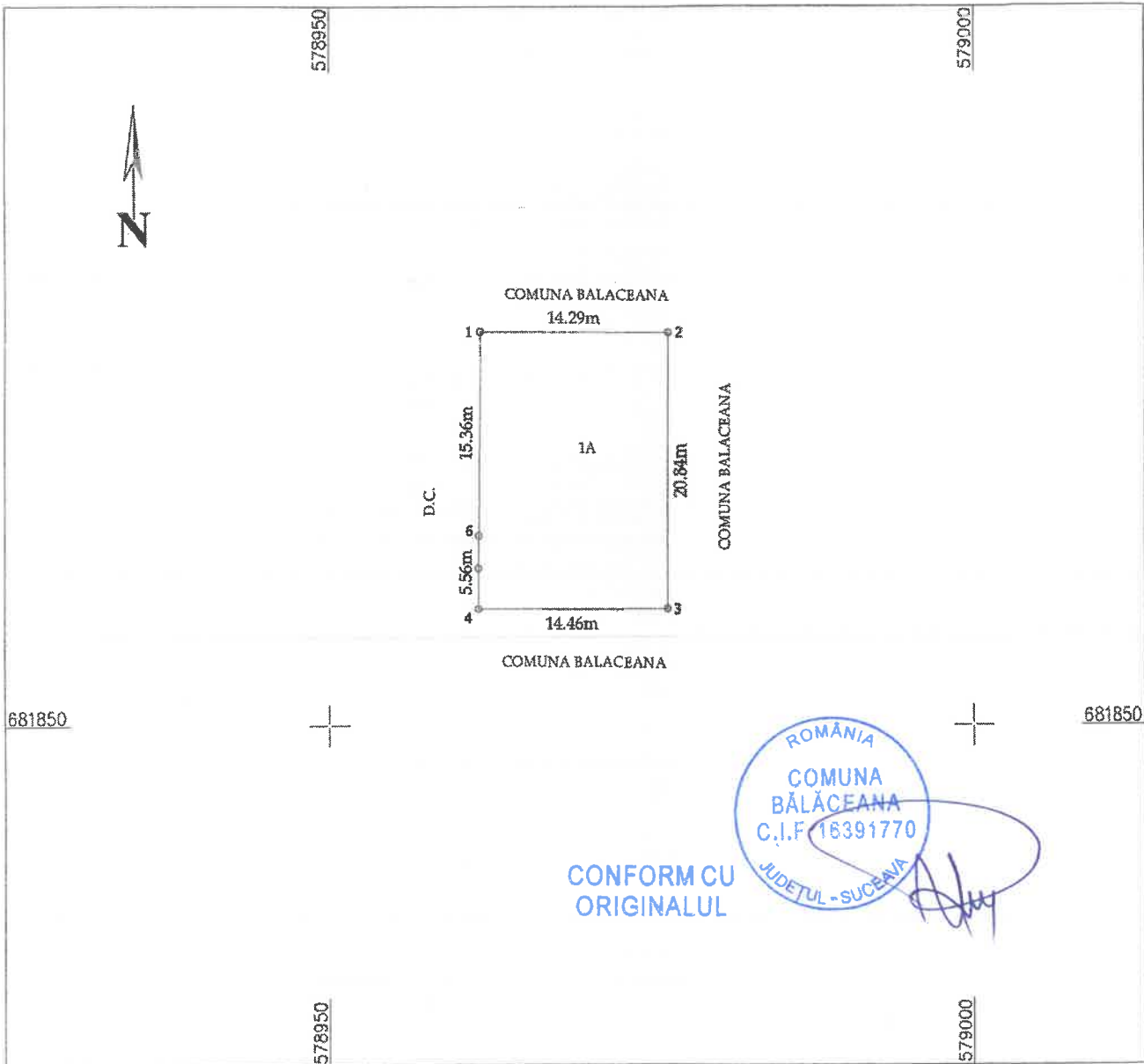

A. Date referitoare la teren

| Nr. parcelă | Categoria de folosință | Suprafața [mp] | Mențiuni |
|-------------|------------------------|----------------|----------------------------------|
| 1 | A | 300 | Teren partial împrejmuit cu gard |
| Total | | 300 | |

B. Date referitoare la construcții

| Cod constr. | Destinația | Suprafața construită la sol [mp] | Mențiuni |
|-------------|------------|----------------------------------|----------|
| | | | |
| Total | | | |

Suprafața totală măsurată a imobilului = 300 mp
Suprafața din act = 300 mp

Executant



Inspector:

PLAN DE AMPLASAMENT ȘI DELIMITARE A IMOBILULUI

ANEXA NR.1.35

Scara 1 : 500

| | | |
|---------------------|--------------------------------------|---------------------------------------------------|
| Nr. cadastral | Suprafața măsurată a imobilului (mp) | Adresa imobilului |
| | 794 | INTRAVILAN BĂLĂCEANA |
| Cartea Funciară nr. | | Unitate Administrativ Teritorială (UAT) BĂLĂCEANA |

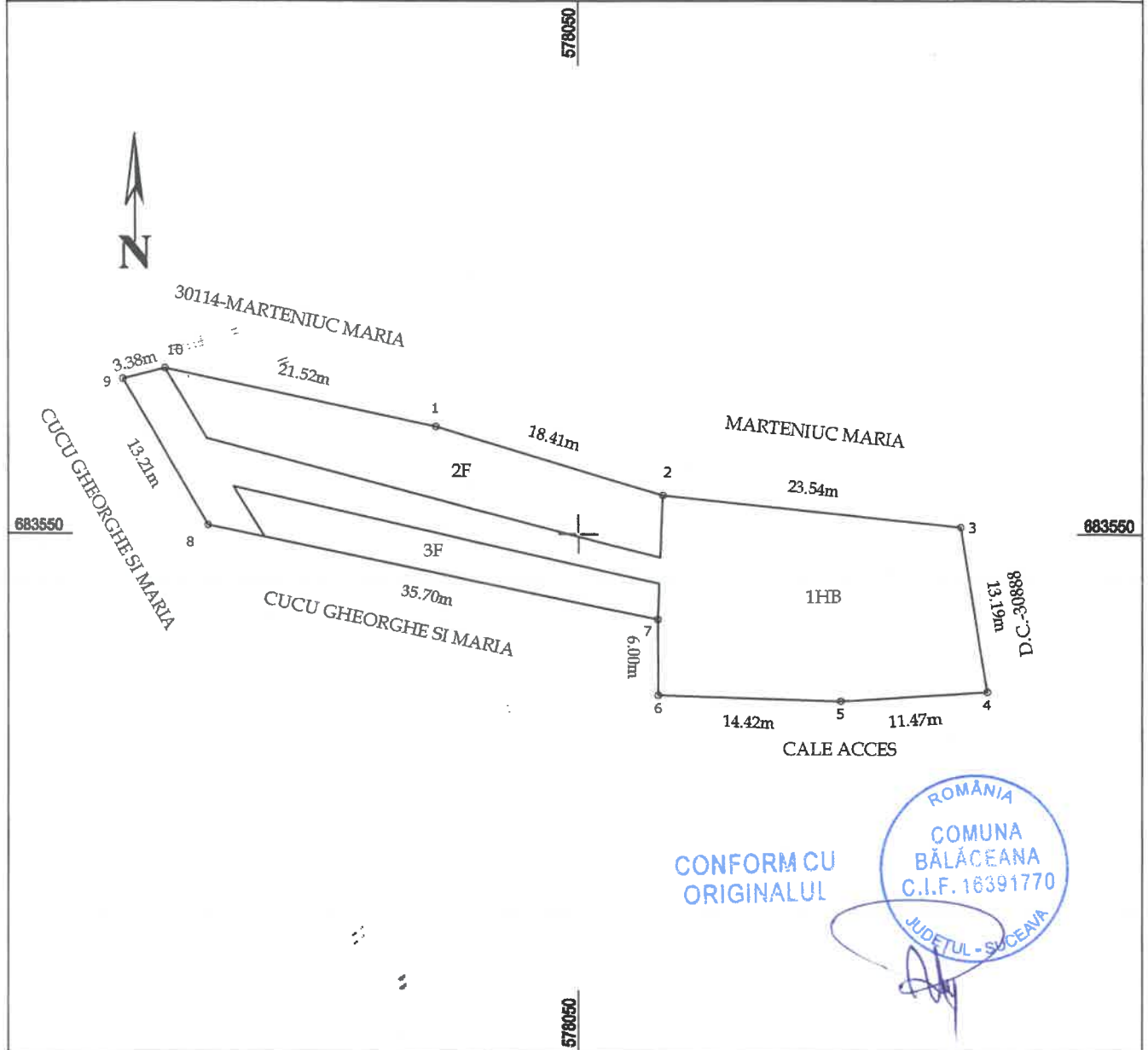

A. Date referitoare la teren

| Nr. parcelă | Categoria de folosință | Suprafața (mp) | Mențiuni |
|-------------|------------------------|----------------|----------------------------------|
| 1 | HB | 500 | Teren partial împrejmuit cu gard |
| 2 | F | 194 | Teren partial împrejmuit cu gard |
| 3 | F | 100 | Teren partial împrejmuit cu gard |
| Total | | 794 | |

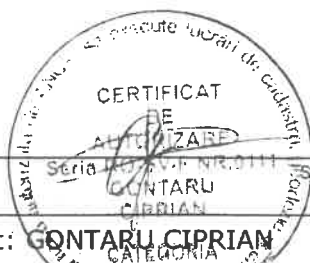

| | |
|-------------------------------------------------------------------------------------------------------------------------------------------------------------------------------------------------------------------------------------------------------------------------------------------------------------------------------------------|--------------------------------------------------------------------------------------------------------------------------------------------------------------------|
| <p>Suprafața totală măsurată a imobilului = 794 mp Suprafața din act = 794 mp</p> <p>Executant: GONTARU CIPRIAN</p> <p style="font-size: small;">Confirm executarea măsurătorilor la teren și corectitudinea întocmirii documentației cadastrale și corespondența acestora cu realitatea din teren</p> <p>Data: 14.01.2021</p> | <p>Inspector:</p> <p style="font-size: small;">Confirm introducerea imobilului în baza de date integrată și atribuirea numărului cadastral</p> <p>Data:</p> |
|-------------------------------------------------------------------------------------------------------------------------------------------------------------------------------------------------------------------------------------------------------------------------------------------------------------------------------------------|--------------------------------------------------------------------------------------------------------------------------------------------------------------------|

PLAN DE AMPLASAMENT ȘI DELIMITARE A IMOBILULUI ANEXA NR.1.35

Scara 1: 1000

| | | |
|---------------|--------------------------------------|----------------------|
| Nr. cadastral | Suprafața măsurată a imobilului (mp) | Adresa imobilului |
| | 1000 | INTRAVILAN BALACEANA |

| | | |
|---------------------|-----------------------------------------|-----------|
| Cartea Funciară nr. | Unitate Administrativ Teritorială (UAT) | BALACEANA |
|---------------------|-----------------------------------------|-----------|

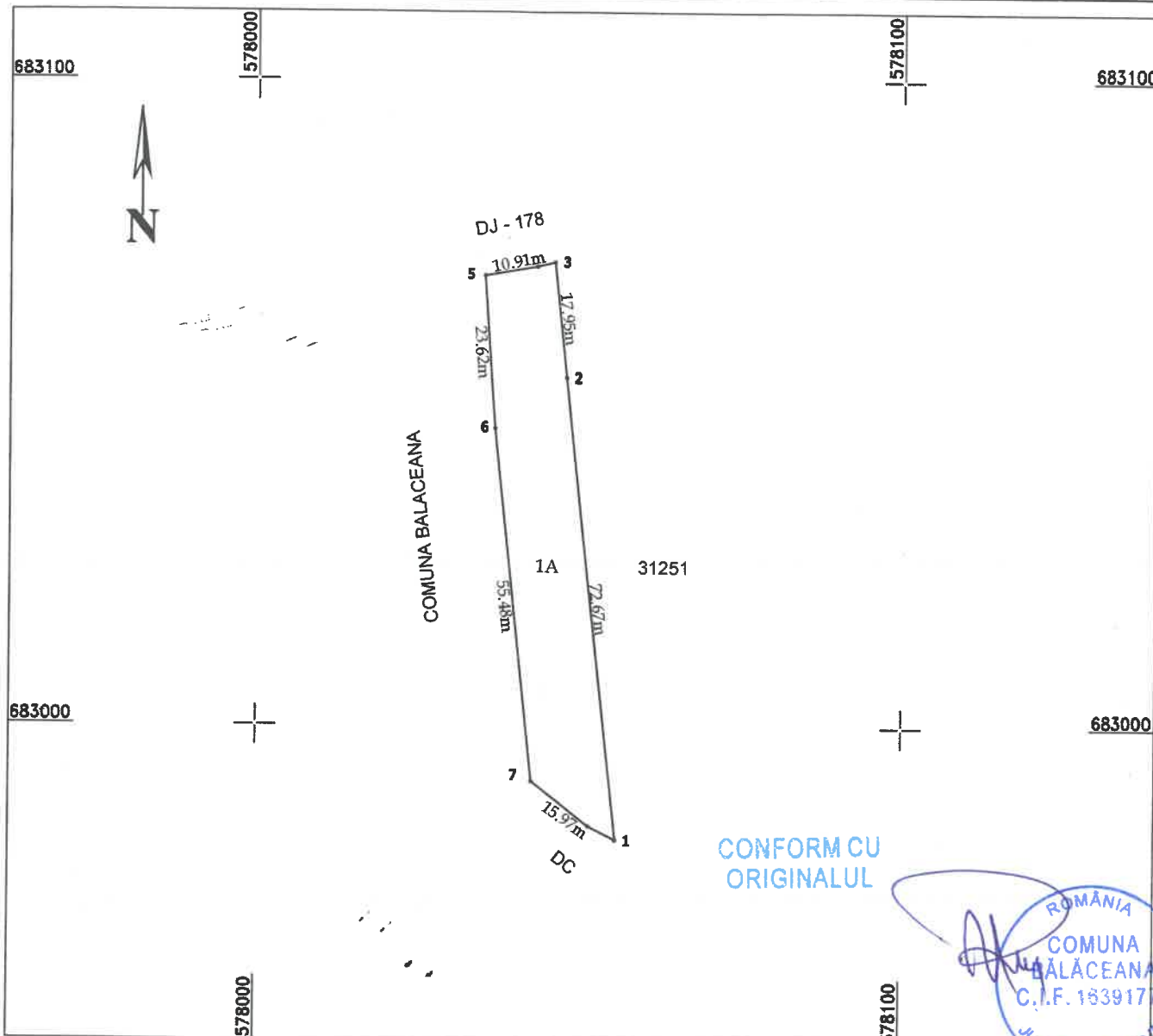

CONFORM CU ORIGINALUL



A. Date referitoare la teren

| Nr. parcelă | Categoria de folosință | Suprafața [mp] | Mențiuni |
|-------------|------------------------|----------------|--------------------|
| 1 | A | 1000 | Teren neîmprejmuit |
| Total | | 1000 | |

B. Date referitoare la construcții

| Cod constr. | Destinația | Suprafața construită la sol [mp] | Mențiuni |
|-------------|------------|----------------------------------|----------|
| | | | |
| Total | | | |

Suprafața totală măsurată a imobilului = 1000 mp
Suprafața din act = 1000 mp

Executant: **GONTARU CIPRIAN**
Confirm executarea măsurătorilor la teren, corectitudinea întocmirii documentației cadastrale și corespondența acesteia cu realitatea din teren

Inspector:
Confirm introducerea imobilului în baza de date integrată și atribuirea numărului cadastral

Data: 14.01.2021

Data:

